

# BPER:

## La valutazione del rischio fisico e sistemi di difesa nella strategia di proposizione delle banche

SESSIONE I - LA GESTIONE DEI RISCHI CLIMATICI IN AGRICOLTURA

**Adelaide Mondo**

Resp. Ufficio Lending Products, Solutions & Sales

**Corporate Investment Banking Bper Banca**

27/05/2026

**BPER Banca.**

Dove tutto può iniziare.

# Rischio fisico

Coerentemente con quanto definito dall'EBA, la valutazione del rischio fisico consiste nella stima dell'impatto economico-finanziario potenziale legato al verificarsi, improvviso o graduale, di fenomeni naturali estremi causati dal cambiamento climatico.

## Fattori di rischio acuto

Eventi catastrofici e localizzati, in grado di causare danni diretti agli immobili o agli asset aziendali (ad es., danni alla struttura, perdita delle merci in magazzino, danneggiamento di macchinari).

- Ondate di calore
- Ondate di gelo
- Incendi boschivi
- Vento estremo
- Siccità
- Precipitazioni estreme
- Alluvioni
- Frane

## Fattori di rischio cronico

Fenomeni naturali che perdurano nel tempo, provocando erosioni e danneggiamenti che impattano sul costo di costruzione o sui costi operativi legati al mantenimento in buono stato dei beni aziendali.

- Cambiamento di temperatura
- Stress di calore
- Cambiamenti nelle correnti ventose
- Cambiamenti nel regime e nel tipo di precipitazioni
- Innalzamento del livello del mare
- Stress idrico
- Erosione della costa e del suolo
- Degradazione del suolo
- Scioglimento del permafrost

Figura 25 - Livelli di PESAR per Regione



Italia esposta in misura non trascurabile agli eventi fisici. Piemonte e la Lombardia le regioni meno rischiose, Emilia-Romagna, Calabria e Sicilia continuano a risultare le peggiori.

Peggioramento per Calabria (venti e precipitazioni estreme) e Lombardia (peggiore dei colpi di calore) e Toscana (aumento delle alluvioni e delle forti precipitazioni).

# I nuovi scenari per la RESILIENZA delle Imprese

Il nuovo scenario geopolitico e i crescenti shock climatici impongono ai mercati di apprezzare la resilienza operativa delle imprese

## I driver del vecchio decennio:

Modello trainato da **tassi interessi bassi** e **espansione globale ininterrotta**

Ottimizzazione delle **catene di fornitura** per massimizzare l'efficienza dei costi

**Sostenibilità** interpretata prevalentemente come **leva reputazionale** o **adempimento normativo** **puro**

## Le tensioni del nuovo scenario:

1. **Frammentazione geopolitica e crescenti barriere commerciali;**
2. **Volatilità strutturale dei costi energetici;**
3. **Fine era credito a basso costo;**
4. **Interruzione continua delle catene di approvvigionamento globali;**
5. **Materializzazione dei primi shock climatici tangibili sulle infrastrutture produttive.**



Il mercato sposta l'attenzione dalla crescita alla tenuta aziendale riallocando i capitali per garantire la continuità operativa e trasformando definitivamente la sostenibilità da leva reputazionale a vincolo strategico per difendere le **marginalità industriali**

# STRATEGIE DI RISPOSTA AGLI SHOCK CLIMATICI

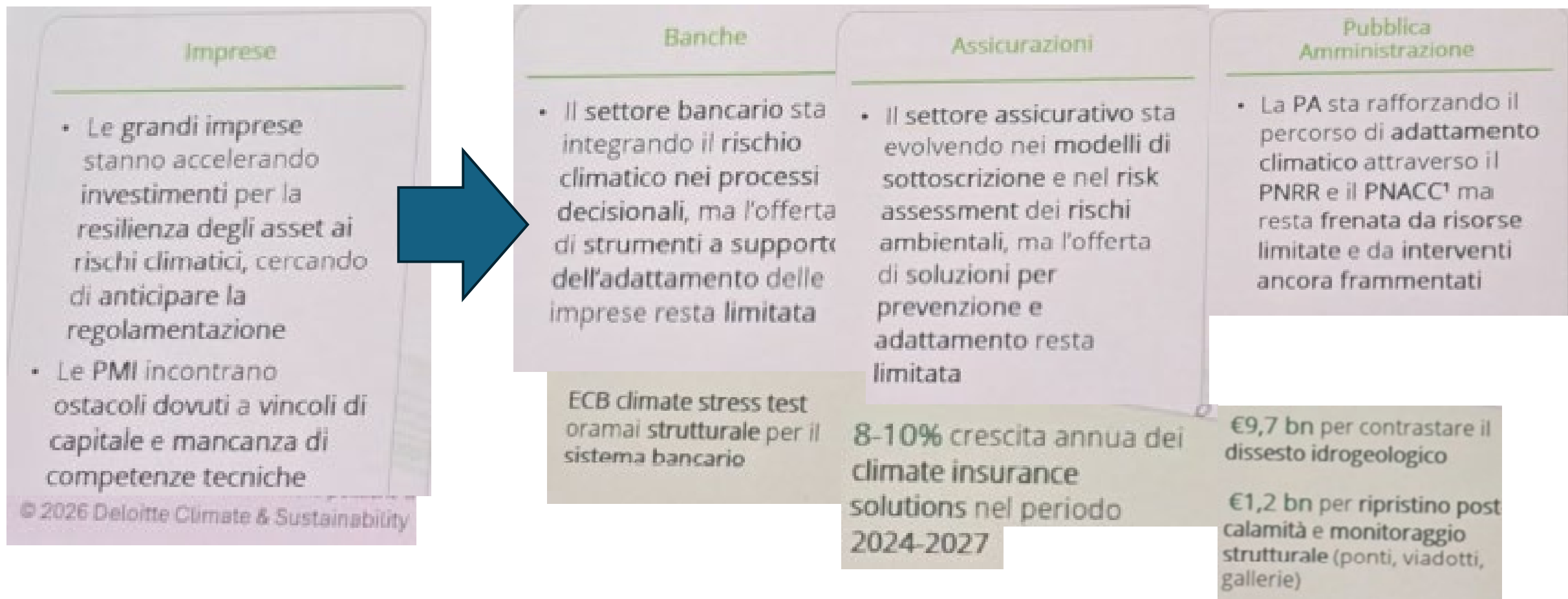

# CLIMATE RISK

Il cambiamento climatico rappresenta una delle sfide più urgenti e complesse del nostro tempo, i suoi effetti si estendono oltre l'ambiente e impattano Economia, infrastrutture e intera società

**+ 430%**

Aumento degli eventi climatici estremi tra il 1970 e il 2024 a livello globale

**3°**

L'Italia risulta essere il terzo paese al mondo più colpito dal cambiamento climatico

**253 mld**

Valore, in euro, dei danni causati in Italia dai disastri climatici negli ultimi 50 anni

**Filiera agroalimentare:** sequenza di fasi e operazioni coinvolte nella produzione, trasformazione, distribuzione e manipolazione di alimenti e mangimi dalla produzione primaria al consumo finale.

[UNI EN ISO 22005:2008]



# ENGAGEMENT POINT: LOM EBA

Orientamenti sulla gestione dei rischi ambientali, sociali e di governance - in vigore dal 11/01/2026



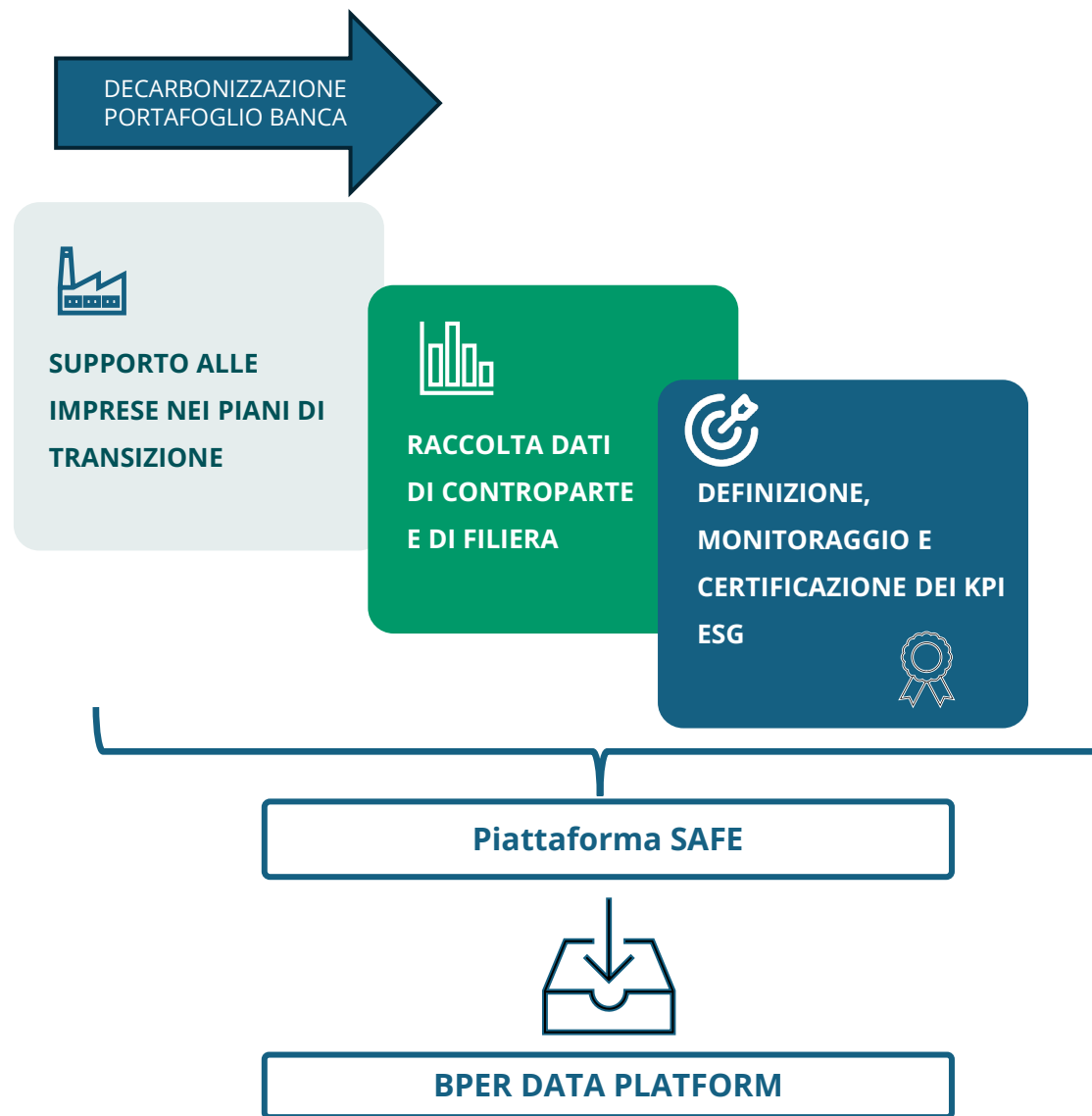
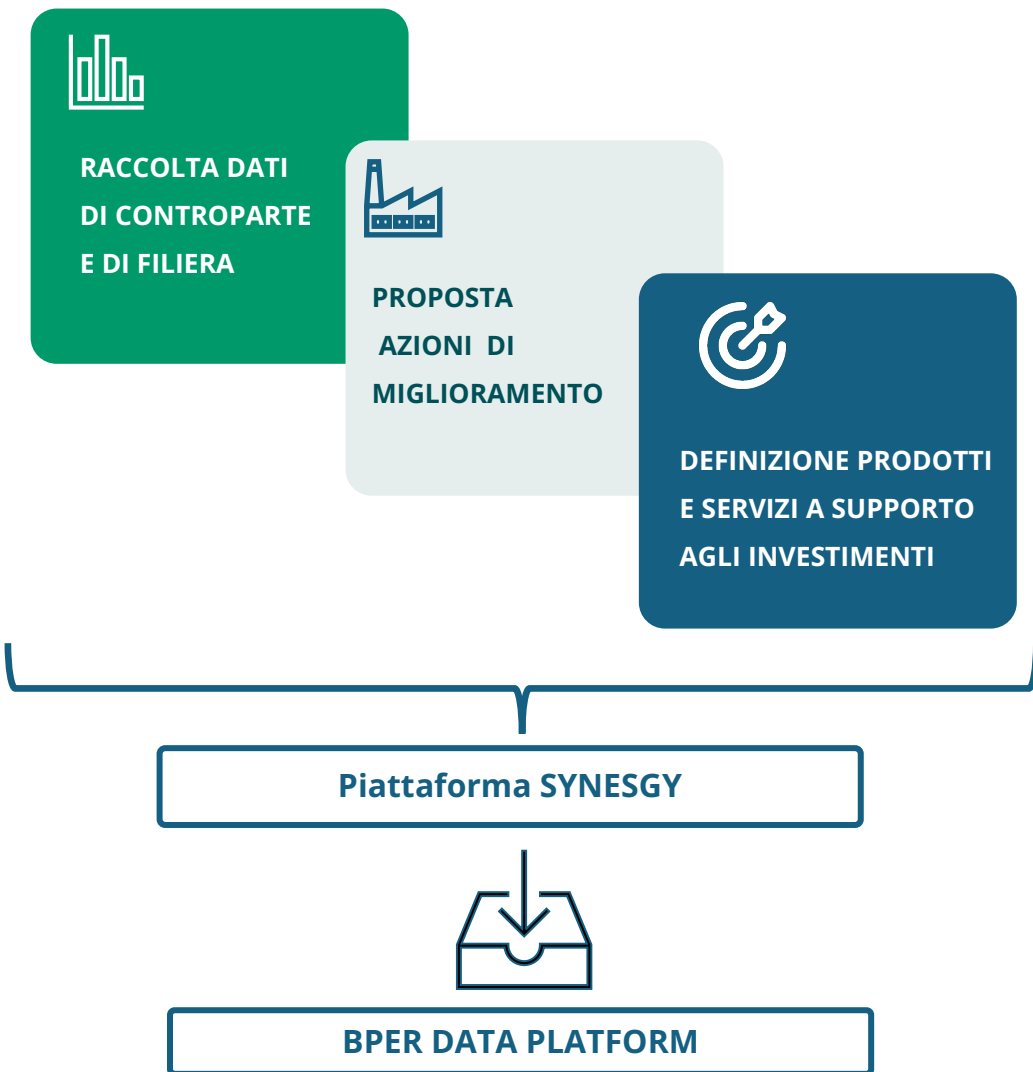

# Processo di supporto ai Piani di Transizione

## Questionario di valutazione sostenibilità ESG

Strumento individuato dalla Banca per:

- **raccogliere dati puntuali** di ogni singola azienda in relazione alle **tematiche ESG**
- **indirizzare la proposizione commerciale** al cliente a supporto del suo percorso di transizione

## Servizi innovativi di accompagnamento

Strumento che permette alla Banca di:

- **raccogliere dati puntuali** di controparte
- **proporre dei finanziamenti green** a supporto degli investimenti finalizzati al raggiungimento di obiettivi di medio periodo

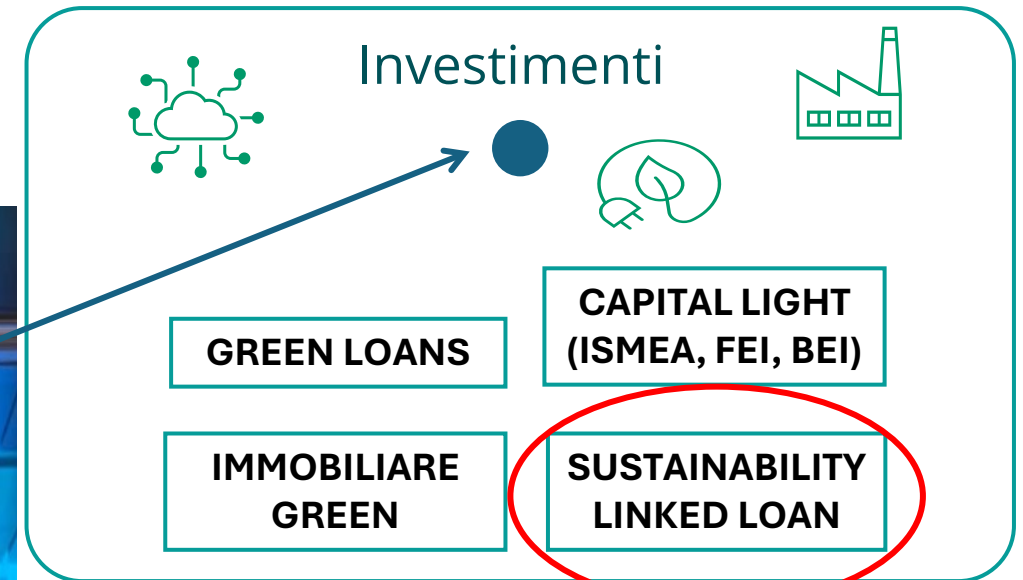

## Misura di Difesa ATTIVA e PASSIVA

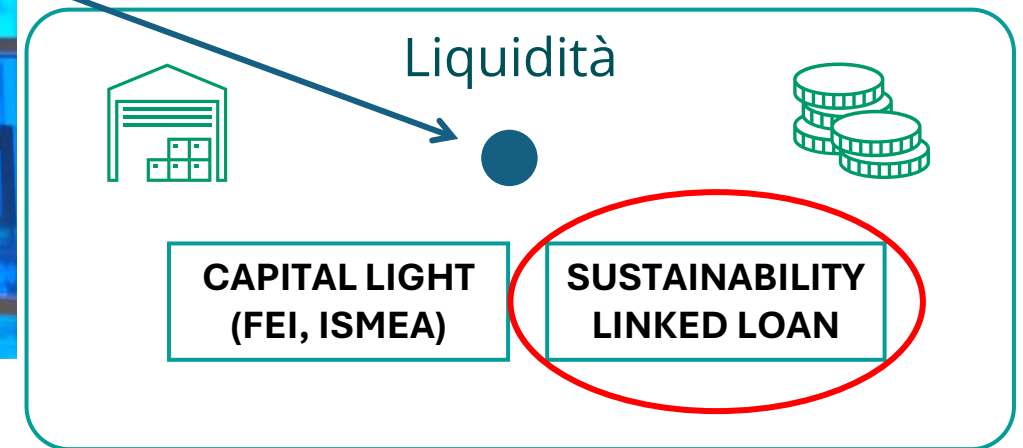

# BPER:

## Grazie per l'attenzione

**BPER Banca.**  
Dove tutto può iniziare.